



# TAURUS

ENGENHARIA

CNPJ: 12.193.357/0001-12



# Apresentação da empresa

- ▶ A Taurus Engenharia é uma empresa especializada no desenvolvimento de projetos estruturais em concreto armado e metálica. Conforme evolução da nossa empresa, atualmente executamos com qualidade e satisfação obras de nossos clientes.
- ▶ Temos o objetivo de oferecer otimização e eficiência na produção dos projetos, contamos com os melhores e mais modernos softwares de cálculo e detalhamento estrutural do mercado, garantindo segurança, economia e qualidade, atendendo às necessidades dos nossos clientes e às normas técnicas vigentes resultando em custo moderados comparado ao ganho de qualidade das edificações.
- ▶ Composta por uma equipe técnica de experientes, que estão sempre em desenvolvimento profissional, por meio de cursos de qualificação, especialização, participando constantemente de palestras, congressos e workshops, visando sempre as melhores e mais adequadas soluções para cada projeto.



# Filosofia da Empresa



- ▶ - Missão: Desenvolver projetos, obras e empreendimentos otimizados, compatibilizados e econômicos, de acordo com a particularidade de cada cliente, tendo a certeza que esta será nossa melhor obra.
- ▶ - Visão: Ser uma empresa referência no mercado de concepção de projetos a entrega do bem, sendo reconhecida pela qualidade, segurança e modernidade, visando sempre à satisfação dos nossos clientes.
- ▶ - Valores: Atuar de forma ética e sustentável, buscando a qualificação profissional e aperfeiçoamento dos serviços, mantendo comprometimento e respeito com colaboradores, clientes e parceiros.

# Nossos Clientes

Somos Homologados

**SINALMIG**  
GRUPO

**marisa**

**M<sup>e</sup>** mercado  
eletrônico

**casa do**  
construtor

**Localiza**

**CAIXA**

**S**  
**CacauShow**  
\*\*\*\*\*

**Polimetal**

**VIBRA**

**Hospital**  
**Santa**  
**Helena**  
Compromisso com a vida

# Área de Atuação

Piso de Concreto - Armado | Fibras | Nivelamento | Polimento



# Área de Atuação

Galpões – Projetos e Execução



# Área de Atuação

## Galpões – Projetos e Execução



Sr. Geovaldo Rios  
300,00m<sup>2</sup> – Em Obra  
Vão: 10mt



Centro Automotivo  
124,00m<sup>2</sup> – Concluída  
Vão: 8mt



Sr. Victor Araujo  
550,00m<sup>2</sup> – Em Obra  
Vão: 30mt



Moschen  
2.000,00m<sup>2</sup> – Concluída  
Vão: 40mt

# Área de Atuação

Postos de Combustíveis - SHELL





# Área de Atuação

Postos de Combustíveis - SHELL



# Área de Atuação

Postos de Combustíveis - PETROBRÁS



# Área de Atuação

Postos de Combustíveis - PETROBRÁS



# Área de Atuação

Estruturas Metálicas – Proj. e Execução

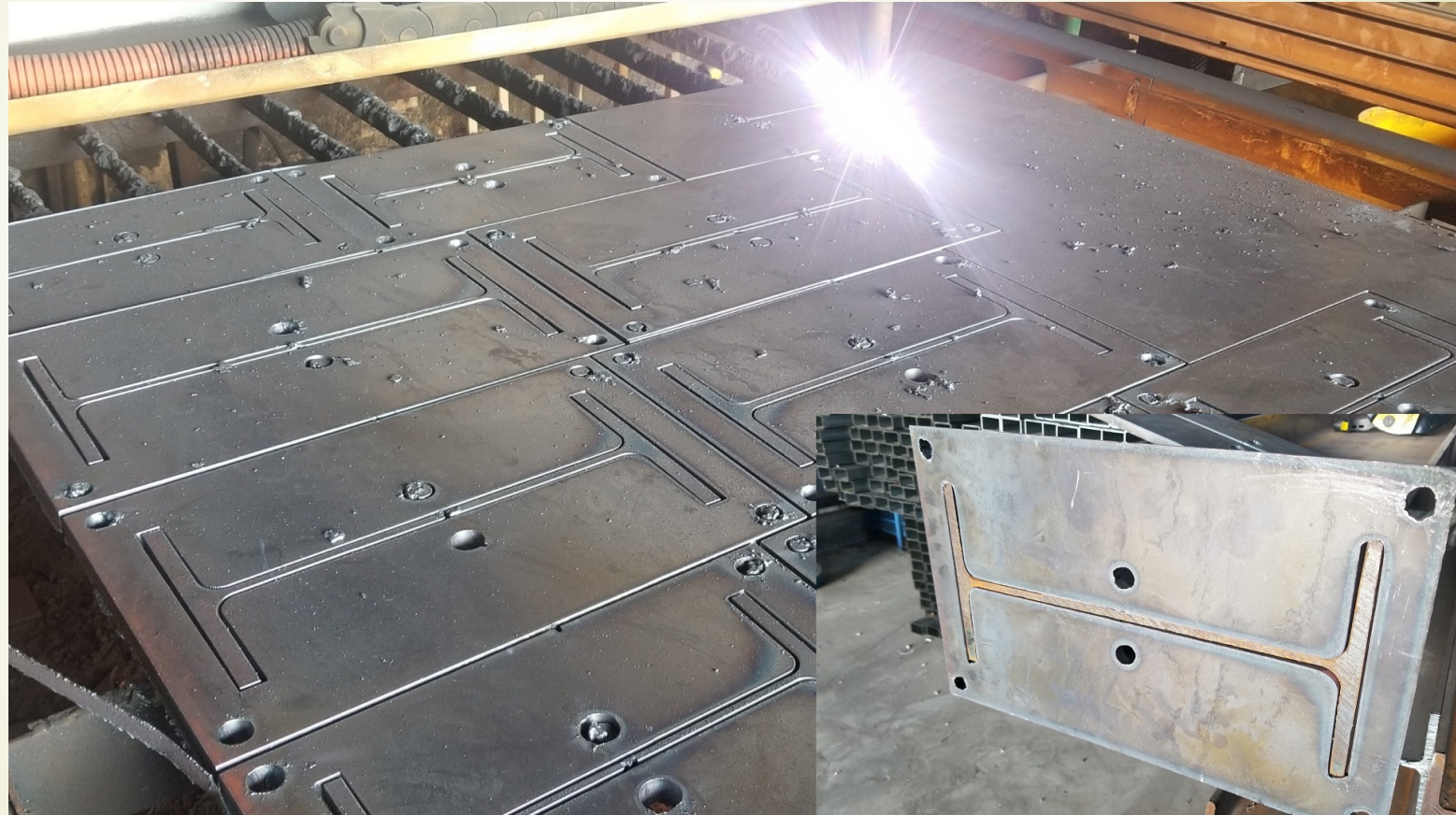

# Área de Atuação

Projeto e Execução – Casas de Alto Padrão



# Área de Atuação

Projeto e Execução – Casas | MCMV



# Área de Atuação

Projeto e Execução – Edifícios | MCMV



Rua Ruth Cabral, 97 “Resd. Nazareth”  
Av. Minas Gerais, 1300 – “Resd. Vista Linda”  
Rua T, 207 – “Resd. Nova Vila Bretas”

# Área de Atuação

Execução Obras - Franquias



- Lojas Marisa: Governador Valadares | Teófilo Otoni - MG
- Casa do Construtor: Governador Valadares - MG
- Localiza: Governador Valadares | Teófilo Otoni - MG
- Cacau Show: Poções - Ba



# Área de Atuação

Rede Elétrica – Subestação | Alta | SPDA

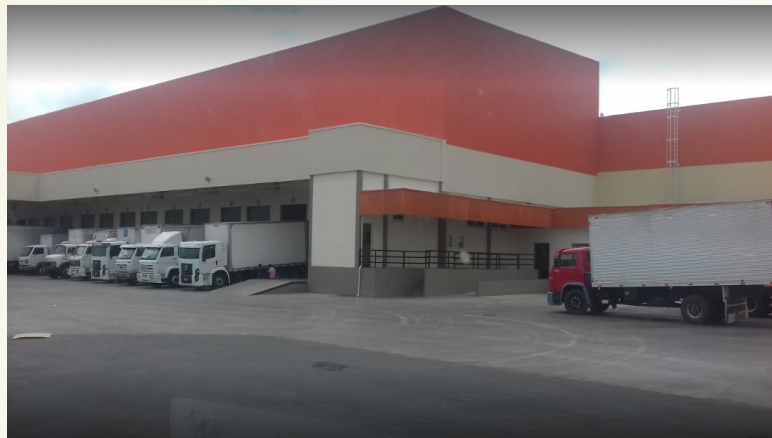

- Ampliação do CD - Atacadão VCA, alteração de Rede de Alta e Subestação

- Montagem da Subestação, rede interna e quadros da Fabrica Moschen Bahia

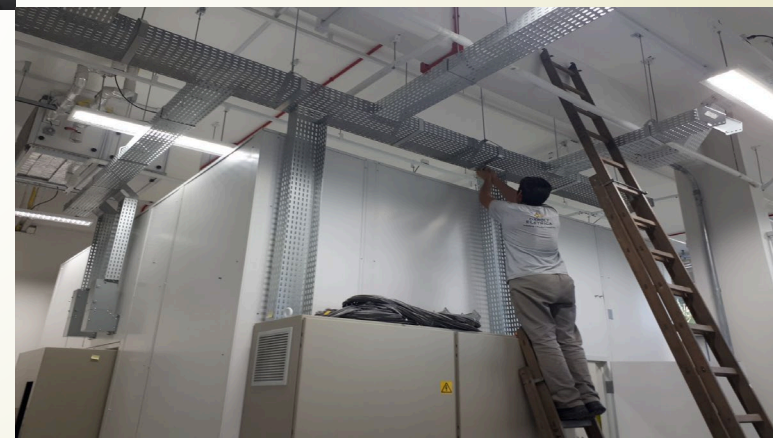

# Área de Atuação

Recuperação | Reforços Estruturais



- Recuperação de Reservatório Subterrâneo 400 m<sup>3</sup>

- Reforço em Laje com limite flechas superiores a flexão dimensionada



# Área de Atuação

Laudos de Avaliação de Imóveis e Perícias – Credenciados a Bancos |  
Tribunal de Justiça



**BANCO DO BRASIL**

**CAIXA**



TRIBUNAL DE JUSTIÇA  
**DO ESTADO DA BAHIA**



**TJMG**  
Tribunal de Justiça do  
Estado de Minas Gerais



# Nossas Ferramentas

Escritório | Empresas | Valores

- ▶ Eberick
- ▶ mCalc3D
- ▶ mCalcLIG
- ▶ SisDEA
- ▶ SisREN
- ▶ ArchiCAD
- ▶ AutoCAD
- ▶ SolidWorks
- ▶ CorelDraw
- ▶ Excel
- ▶ Compactador
- ▶ Talha Manual
- ▶ Talha Elétrica
- ▶ Régua Vibratória
- ▶ Alisador de Concreto
- ▶ Ponte Rolante
- ▶ Mesa de Corte Plasma
- ▶ Máquina de Pintura
- ▶ Máquina Solda Inversora
- ▶ Lixadeira Orbital
- ▶ Caminhão Mulk
- ▶ Retro Escavadeira
- ▶ 04 Pick up de frota
- ▶ 01 Van – 07 Lugares

***Nosso funcionários e colaboradores, são a maior força da nossa empresa. Pessoas com idéias e ideias formam a Taurus Engenharia.***

# CONTATO / PROGRAMAS



CONTATO



PCMSO - Taurus



PGR - Taurus

**TREINAMENTOS / CERTIFICADOS: NR6 – NR8 – NR12 – NR18 – NR35**

**Demais Programas, Certificados, Diplomas – Solicitar via CONTATO.**

# Fale Conosco

Escritórios | Site | Contato

- Boa Nova | Poções | Vitória da Conquista – **BAHIA**
- Governador Valadares – **MINAS GERAIS**
- São José dos Campos – **SÃO PAULO**
- [www.7taurus.com](http://www.7taurus.com)
- [taurus.adm@hotmail.com](mailto:taurus.adm@hotmail.com)
- (12) 9.9257-9939 WhatsApp
  
- Este material contém direitos autorias;
- Exemplos de trabalhos já realizados pela Taurus Engenharia.

Thiago Garcia Reis  
Engenheiro Civil  
Especialista em Estruturas  
Perito em Avaliação de Imóveis  
Perito em Incorporação de Imóveis

